

# energieprestatiecertificaat

## bestaand gebouw met woonfunctie

certificaatnummer 20180615-0002067880-1  
straat Bosuil  
nummer 27 bus 28  
postnummer 2100 gemeente Antwerpen

bestemming appartement  
type -

softwareversie 9.17.4

berekende energiescore (kWh/m<sup>2</sup>jaar):

144

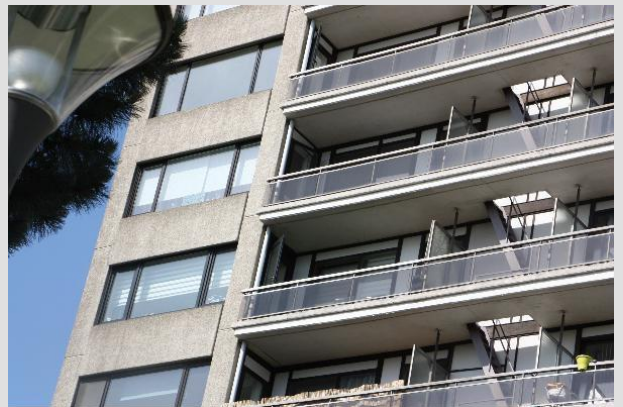

De energiescore laat toe om de energiezuinigheid van appartementen te vergelijken.

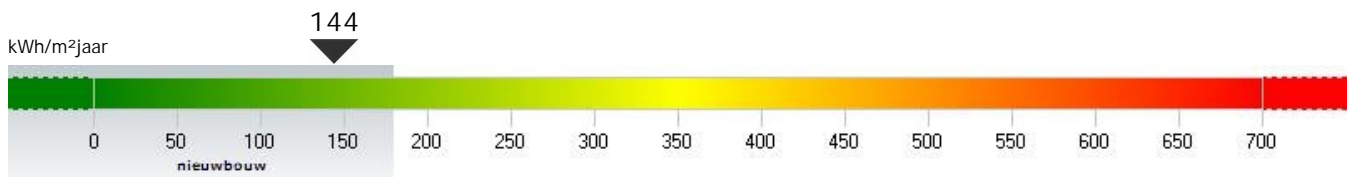

energiezuinig  
weinig besparingsmogelijkheden

niet energiezuinig  
veel besparingsmogelijkheden

### energiedeskundige

voornaam	IRENE MARCELLINA	achternaam	ROOTHOOFD	erkenningscode	EP12699
straat	SCHOTENSTEENWEG			nummer	149A bus
postnummer	2960	gemeente	Brecht		
land	België				

Ik verklaar dat alle gegevens op dit certificaat overeenstemmen met de door de Vlaamse overheid vastgelegde werkwijze.

datum: 15-06-2018

handtekening:



Dit certificaat is geldig tot en met 15 juni 2028

certificaatnummer	20180615-0002067880-1		
straat	Bosuil	nummer	27 bus 28
postnummer	2100	gemeente	Antwerpen

### Energiezuinigheid van de gebouwschil

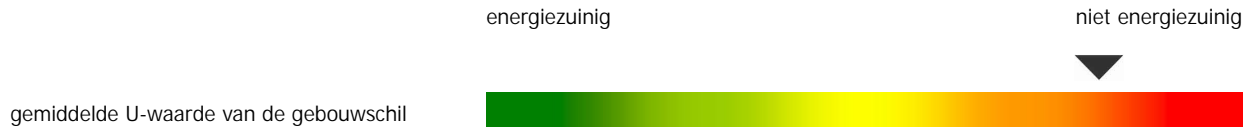

### Energiezuinigheid van de verwarmingsinstallatie

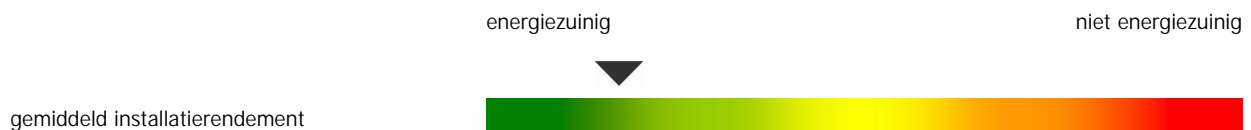

### Impact op het milieu



### Karakteristiek jaarlijks primair energieverbruik

karakteristiek jaarlijks primair energieverbruik (kWh/jaar)	12.406
---	--------

De energiescore op het energieprestatiecertificaat wordt verkregen door het karakteristieke jaarlijkse primaire energieverbruik te delen door de bruikbare vloeroppervlakte.

Het karakteristieke jaarlijkse primaire energieverbruik (kWh/jaar) is de hoeveelheid primaire energie die gedurende één jaar nodig is voor de verwarming, de aanmaak van sanitair warm water, de ventilatie en de koeling van de woning. Eventuele bijdragen van zonnepanelen en zonnepanelen worden in mindering gebracht.

Het wordt berekend op basis van een standaardklimaat en een standaardgebruik. Dit betekent dat er alleen rekening wordt gehouden met de karakteristieken van de woning en niet met het gebruik van de woning. Het karakteristieke jaarlijkse primaire energieverbruik stemt daardoor niet overeen met het werkelijke energieverbruik, maar laat toe om het energieverbruik van woningen op een objectieve manier te vergelijken.

Het primaire energieverbruik drukt uit hoeveel energie uit fossiele brandstoffen (aardgas, stookolie of steenkool) gebruikt wordt door de gebouwinstallaties. Voor elektrische installaties brengt dat een belangrijk bijkomend verschil teweeg met het werkelijke energieverbruik omdat er niet alleen rekening wordt gehouden met de energie die verbruikt wordt in de woning, maar ook met de energie die verloren gaat bij de productie en het transport van de elektriciteit. Voor één eenheid elektriciteit bij de gebruiker is 2,5 keer zoveel energie nodig in de vorm van aardgas, stookolie of steenkool.

### Vrijtekeningsbeding

De aanbevelingen op het energieprestatiecertificaat zijn standaardaanbevelingen, die door de software gegenereerd worden op basis van de invoergegevens van de energiedeskundige volgens een door de Vlaamse overheid vastgelegde werkwijze.

Mogelijk zijn een aantal standaardaanbevelingen praktisch niet uitvoerbaar of risicovol. Soms zijn bij de uitvoering aanvullende aanbevelingen nodig om de kwaliteit van het binnenmilieu of het comfort te behouden of te verbeteren. Verder onderzoek door een adviseur, architect, installateur of aannemer is in sommige gevallen vereist. De opsteller kan niet aansprakelijk gesteld worden voor de schade die ontstaat als de geadviseerde aanbevelingen zonder nader onderzoek of ondeskundig uitgevoerd worden.

De energiedeskundige kan bijkomende opmerkingen of aanbevelingen aan de standaardaanbevelingen toevoegen. U vindt die onder 'Aanbevelingen en opmerkingen van de energiedeskundige'.

### Energiewinsten en subsidies voor energiebesparende maatregelen

Informatie over energiewinsten, subsidies of andere financiële voordelen vindt u op [www.energiesparen.be](http://www.energiesparen.be)

certificaatnummer	20180615-0002067880-1				
straat	Bosuil	nummer	27	bus	28
postnummer	2100	gemeente	Antwerpen		

### Aanbevelingen voor de verbetering van de isolatie van de buitenmuren

Aanbeveling: als de buitenmuren niet of onvoldoende geïsoleerd zijn, onderzoek de mogelijkheid om de buitenmuren bij de uitvoering van een grondige renovatie (bijkomend) te isoleren.

Van 35,4 m<sup>2</sup> buitenmuur is de aanwezigheid van isolatie onbekend.

Verder (destructief) onderzoek naar de onbekende invoergegevens en eventuele isolatiemogelijkheden is aan te raden. Als de buitenmuren niet of onvoldoende geïsoleerd zijn, zal het energieverbruik verminderen door de buitenmuren (bijkomend) te isoleren. Een energiezuinige buitenmuur heeft een U-waarde die kleiner is dan 0,6 W/m<sup>2</sup>K.

### Aanbevelingen voor sanitair warm water

Aanbeveling: verder onderzoek naar de isolatie van het voorraadvat is aan te raden.

### Extra verbeteringen door milieuvriendelijke energieproductie

Alleen als de woning voldoende geïsoleerd is of grondige verbouwingswerkzaamheden gepland zijn, is het zinvol om hernieuwbare energiebronnen of warmtekrachtkoppeling in te zetten. Meer informatie over onder andere zonnepanelen, energie uit biomassa of warmtepompen vindt u op de website van het Vlaams Energieagentschap : [www.energiesparen.be](http://www.energiesparen.be)

### Tips voor een goed gebruikersgedrag

De energiescore en het karakteristieke jaarlijkse primaire energieverbruik zijn berekend op basis van een standaardklimaat en een standaardgebruik. Het werkelijke energieverbruik wordt echter ook beïnvloed door de gebruikers en de manier waarop wordt omgesprongen met energie. Op de website [www.energiesparen.be/energieprestatiecertificaat](http://www.energiesparen.be/energieprestatiecertificaat) vindt u tips voor een goed gebruikersgedrag.

certificaatnummer	20180615-0002067880-1		
straat	Bosuil	nummer	27 bus 28
postnummer	2100	gemeente	Antwerpen

### Invoergegevens van de energiedeskundige

De volgende karakteristieken van de woning zijn door de energiedeskundige in de software ingevoerd. De werkwijze om de invoergegevens te bepalen, is vastgelegd door de Vlaamse overheid. De energiedeskundige mag zich enkel baseren op zijn vaststellingen tijdens het plaatsbezoek en op eventuele bewijsstukken, die voldoen aan de voorwaarden die de Vlaamse overheid heeft opgelegd. Op basis van deze invoergegevens berekent de software de energiescore en worden de standaardaanbevelingen opgesteld. De software gaat bij onbekende invoergegevens uit van aannamen, onder meer op basis van het (ver)bouw- of fabricagejaar.

Meer informatie over de werkwijze, de bewijsstukken en de voorwaarden vindt u op [www.energiesparen.be/energieprestatiecertificaat](http://www.energiesparen.be/energieprestatiecertificaat).

### Resultaten

berekende energiescore	144	kWh/m <sup>2</sup> jaar	gemiddelde U-waarde van de gebouwschil	1,64	W/m <sup>2</sup> K
karakteristiek jaarlijks primair energieverbruik	12.406	kWh/jaar	gemiddeld installatierendement	0,76	-
bruikbare vloeroppervlakte	86,20	m <sup>2</sup>	CO <sub>2</sub> -emissie	2.487	kg/jaar

### Algemene gegevens

datum plaatsbezoek	15/06/2018		infiltratiedebiet	-	m <sup>3</sup> /m <sup>2</sup> h
referentiejaar bouw	1974		thermische massa	zwaar	
beschermd volume	241,36	m <sup>3</sup>	niet-residentieële bestemming	geen	

### Gebouwschil - verliesoppervlakken

beglaasde of transparante delen		beglazing 1	beglazing 2	beglazing 3		
oppervlakte	m <sup>2</sup>	10,78	3,51	1,83		
begrenzing		buiten	buiten	buiten		
helling	°	verticaal	verticaal	verticaal		
oriëntatie		oost	zuid	noord		
beglazing - bekende U-waarde	W/m <sup>2</sup> K	1,100	1,100	1,100		
aanduiding in afstandshouder		HR++	HR++	HR++		
beglazing - type		HR-glas 2	HR-glas 2	HR-glas 2		
profiel - type		kunststof 2	kunststof 2	kunststof 2		
zonwering		neen	neen	neen		

dubbel glas	gewone dubbele beglazing	geen	geen profiel
dubbel glas ?	dubbele beglazing waarvan de opbouw niet vastgesteld kan worden	hout	houten profiel
drievoudig glas 1	drievoudig beglazing zonder coating	kunststof 1	profiel in kunststof met één kamer of geen informatie over het aantal kamers
drievoudig glas 2	drievoudig beglazing met coating	kunststof 2	profiel in kunststof met twee of meer kamers
enkel glas	enkele beglazing	metaal 1	metalen profiel niet thermisch onderbroken
HR-glas 1	hoogrendementsbeglazing (ver)bouwjaar vóór 2000	metaal 2	metalen profiel thermisch onderbroken
HR-glas 2	hoogrendementsbeglazing (ver)bouwjaar in 2000 of later	aor	aangrenzende onverwarmde ruimte
polycarbonaat 1	polycarbonaatplaten (twee- of driewandig)		
polycarbonaat 2	polycarbonaatplaten (vier- of meerwandig)		

gevels		gevel 1				
oppervlakte	m <sup>2</sup>	35,43				
begrenzing		buiten				
muur - type		muurtype 1				
spouw - aanwezigheid		onbekend				
luchtdoorgang - aanwezigheid		onbekend				
isolatie - aanwezigheid		onbekend				

muurtype 1	standaard (overige muren)	muurtype 4	muur in cellenbeton, breder dan of gelijk aan 23 cm
muurtype 2	muur in isolerende snelbouw	aor	aangrenzende onverwarmde ruimte
muurtype 3	muur in cellenbeton		

## bestaand gebouw met woonfunctie

certificaatnummer	20180615-0002067880-1		
straat	Bosuil	nummer	27 bus 28
postnummer	2100	gemeente	Antwerpen

deuren of panelen		paneel 1	paneel 2		
oppervlakte	m <sup>2</sup>	5,88	0,25		
begrenzing		buiten	buiten		
referentiejaar renovatie		2013	2013		
deur of paneel - type		niet-metaal	niet-metaal		
profiel - type		kunststof 2	kunststof 2		
luchtdoorgang - aanwezigheid		nee	nee		
isolatie - aanwezigheid		ja	ja		

geen	geen profiel	kunststof 2	profiel in kunststof met twee of meer kamers
hout	houten profiel	metaal 1	metalen profiel niet thermisch onderbroken
kunststof 1	profiel in kunststof met één kamer of geen informatie over het aantal kamers	metaal 2	metalen profiel thermisch onderbroken

### Ruimteverwarming

collectieve verwarming		collectief verwarming 1	
aandeel in het beschermd volume	m <sup>3</sup>	241	
type opwekker		gasketel	
type ketel		condenserend	
aantal eenheden		89	
aantal ketels		meerdere	
referentiejaar fabricage		2016	
label		HR-top	
ongeisoleerde leidingen		0m <= lengte <= 6m	
type afgifte		radiatoren/convectoren	
pompregeling		ja	
meest voorkomende radiatorkranen		manuele radiatorkranen	
individuele temperatuurcorrectie		nee	

### Sanitair warm water

collectief sanitair warm water		collectief warm water 1	
systeem voor		keuken en badkamer	
gekoppeld aan		ja, collectief verwarming 1	
type toestel		combiketel voorraadvat intern	
volume voorraadvat	l	860	
isolatie voorraadvat		onbekend	
leidingen		circulatieleiding	
isolatie circulatieleiding		ja	
aantal eenheden installatie		89	
aantal eenheden circulatieleiding		89	

### Overige installaties

Ventilatie	
type ventilatie	geen mechanische af- of aanvoer

Koeling	
koelinstallatie	nee